



Sig. NEVIO POLEZZI

VIA LAURETANA 952 - 52044 CORTONA



Nel tuo interesse. Sicuro

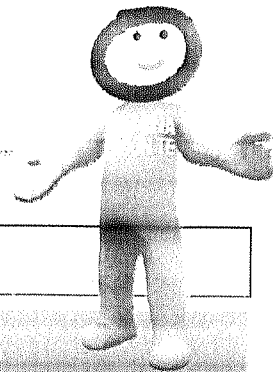

730

DATI DI SINTESI DELLA SUA DICHIARAZIONE 730/2017

ALCUNE INFORMAZIONI

REDDITO COMPLESSIVO	23.345
IMPOSTE DOVUTE SUL REDDITO (IRPEF + addizionali regionali e comunali)	4.549
IMPOSTE TRATTENUTE DAL DATORE DI LAVORO	4.345
SOMME CHE HANNO RIDOTTO LE IMPOSTE DOVUTE:	
Spese mediche, di istruzione e sportive, mutuo, ass. vita	138
Recupero patrimonio edilizio	83

RISULTATO

AGOSTO O SETTEMBRE	TRATTENUTO DAL SOSTITUTO	229
	Così determinato:	
	Saldo IRPEF e addizionali 2016	202
	1° ACCONTO ANNO 2017	27
HO SCELTO DI NON PAGARE A RATE		
AGOSTO O SETTEMBRE	TRATTENUTO DAL SOSTITUTO	202
NOVEMBRE	L'importo dovuto è a titolo di seconda o unica rata di acconto per il 2017 e non può essere rateizzato	

SOSTITUTO D'IMPOSTA CHE EFFETTUERA' IL RIMBORSO O LA TRATTENUTA A AGOSTO/SETTEMBRE E NOVEMBRE

ISTITUTO NAZIONALE DELLA PREVIDENZA SOCIALE

ISEE

Richiedi al CAF CNA di assisterla per compilare la DSU e di informarla di quali agevolazioni può aver diritto. L'ISEE può essere utilizzata per esempio per:

- ✓ richiedere agevolazioni su tributi locali (ad esempio la TARSU);
- ✓ ridurre le rette delle mense scolastiche, le tasse universitarie, ottenere i buoni libro scolastici e l'accesso agli asili pubblici;
- ✓ richiedere l'assegno di maternità e quello per nuclei familiari con almeno tre minori;
- ✓ ridurre le bollette elettriche e gas o il canone di abbonamento telefonico
- ✓ accedere a prestazioni socio economiche da parte della P.A. e del Servizio Sanitario Nazionale.

L'ISEE è gratuita e l'attestazione rilasciata da INPS, necessaria a richiedere i benefici, se vuole, possiamo trasmetterla alla sua email senza necessità di tornare.

IMU/TASI

Il CAF CNA l'assiste a tariffe vantaggiose per il calcolo dell'IMU e della TASI ed inoltre può trasmettere il suo modello F24 telematicamente senza necessità che lei si rechi in banca ad effettuare il versamento.



MODELLO 730/2017 redditi 2016

Mod. N. 1

dichiarazione semplificata dei contribuenti che si avvalgono dell'assistenza fiscale

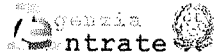

CONTRIBUENTE		Dichiarante	Coniuge dichiarante	Dichiarazione congiunta	Rappresentante tutore				
CODICE FISCALE DEL CONTRIBUENTE (obbligatorio)		Soggetto fiscalmente a carico di altri		730 integrativo (vedere istruzioni)	730 senza sostituto	Situazioni particolari	Quadro K	CODICE FISCALE DEL RAPPRESENTANTE O TUTORE	
PLZNV54C29D077H									
COGNOME (per le donne indicare il cognome da nubile)		POLEZZI		NEVIO				SESSO (M o F)	
M		DATA DI NASCITA		COMUNE (o Stato estero) DI NASCITA		PROVINCIA (sigla)		TUTELATO/A MINORE	
GIORNO MESE ANNO		29 03 1954		CORTONA		AR			
RESIDENZA ANAGRAFICA		COMUNE		CORTONA		PROVINCIA (sigla)		C.A.P.	
TIPOLOGIA (Via, piazza, ecc.)		INDIRIZZO		VIA LAURETANA		AR		52044	
FRAZIONE								NUM. CIVICO	
952									
TELEFONO POSTA ELETTRONICA		NUMERO		CELLULARE		INDIRIZZO DI POSTA ELETTRONICA		Dichiarazione presentata per la prima volta	
3396609808						nanni.enrica@gmail.com		<input type="checkbox"/>	
DOMICILIO FISCALE AL 01/01/2016		COMUNE		CORTONA (D077)		PROVINCIA (sigla)		Casi particolari add. regionale	
						AR		<input type="checkbox"/>	
DOMICILIO FISCALE AL 01/01/2017		COMUNE				PROVINCIA (sigla)		FUSIONE COMUNI	
								<input type="checkbox"/>	

FAMILIARI A CARICO		CODICE FISCALE (Il codice del coniuge va indicato anche se non fiscalmente a carico)	MESI A CARICO	MINORE DI 3 ANNI	%	DETRAZIONE 100% AFFIDAMENTO FIGLI	PERCENTUALE ULTERIORE DETRAZIONE PER FAMIGLIE CON ALMENO 4 FIGLI	NUMERO FIGLI IN AFFIDAMENTO PREADOTTIVO A CARICO DEL CONTRIBUENTE
1	<input checked="" type="checkbox"/> CONIUGE						<input type="checkbox"/>	
2	<input type="checkbox"/> F1 PRIMO FIGLIO						<input type="checkbox"/>	
3	<input type="checkbox"/> F A D						<input type="checkbox"/>	
4	<input type="checkbox"/> F A D						<input type="checkbox"/>	
5	<input type="checkbox"/> F A D						<input type="checkbox"/>	

DATI DEL SOSTITUTO D'IMPOSTA CHE EFFETTUERA IL CONGUAGLIO		Dichiarazione congiunta: compilare solo nel modello del dichiarante	
COGNOME e NOME o DENOMINAZIONE	CODICE FISCALE	COMUNE	
INPS	80078750587	ROMA (H501)	
PROV. TIPOLOGIA (Via, piazza, ecc.)	INDIRIZZO	NUM. CIVICO	C.A.P.
RM VIA	CIRO IL GRANDE	21	00144
FRAZIONE	NUMERO DI TELEFONO / FAX	INDIRIZZO DI POSTA ELETTRONICA	CODICE SEDE
			<input type="checkbox"/>

FIRMA DELLA DICHIARAZIONE	
N. modelli compilati	1
Barrare la casella per richiedere di essere informato direttamente dal soggetto che presta l'assistenza fiscale di eventuali comunicazioni dell'Agenzia delle Entrate	<input checked="" type="checkbox"/>
FIRMA DEL CONTRIBUENTE	

Con l'apposizione della firma si esprime anche il consenso al trattamento dei dati sensibili indicati nella dichiarazione

N. ORD.	REDDITO DOMINICALE	TITOLO	REDDITO AGRARIO	POSSESSO		CANONE DI AFFITTO IN REGIME VINCOLISTICO	CASI PARTICOLARI	CONTINUAZIONE (stesso terreno rigo precedente)	IMU NON DOVUTA	COLTIVATORE DIRETTO O IAP
				GIORNI	%					
A1	14,00	1	5,00	365	100,00	,00		<input type="checkbox"/>	X	
A2	,00		,00			,00		<input type="checkbox"/>		
A3	,00		,00			,00		<input type="checkbox"/>		
A4	,00		,00			,00		<input type="checkbox"/>		
A5	,00		,00			,00		<input type="checkbox"/>		
A6	,00		,00			,00		<input type="checkbox"/>		

QUADRO B REDDITI DEI FABBRICATI E ALTRI DATI

SEZIONE I - REDDITI DEI FABBRICATI

	PENDITA	UTILIZZO	POSSESSO		CODICE CANONE	CANONE DI LOCAZIONE	CASI PARTICOLARI	CONTINUAZIONE (se esso immobile (1) o prevedibile)	CODICE COMUNE	CEDOLARE SECCA	CASI PARTICOLARI IMU
			GIORNI	%							
B1	906,00	1	365	100,00		,00	<input type="checkbox"/>	D077			
B2	138,00	5	365	100,00		,00	<input type="checkbox"/>	D077			
B3	,00					,00	<input type="checkbox"/>				
B4	,00					,00	<input type="checkbox"/>				
B5	,00					,00	<input type="checkbox"/>				
B6	,00					,00	<input type="checkbox"/>				
B7	,00					,00	<input type="checkbox"/>				

SEZIONE II - DATI RELATIVI AI CONTRATTI DI LOCAZIONE

	N. rigo Sezione I	Mod. n.	DATA	ESTREMI DI REGISTRAZIONE DEL CONTRATTO		CODICE UFFICIO	CODICE IDENTIFICATIVO DEL CONTRATTO	Contratti non superiori 30 gg	Anno di presentazione dichiarazione ICUMU	Stato di emergenza
				SERIE	NUMERO E SOTTONUMERO					
B11	1									
B12										
B13										

QUADRO C REDDITI DI LAVORO DIPENDENTE E ASSIMILATI

SEZIONE I - REDDITI DI LAVORO DIPENDENTE E ASSIMILATI

C1	Tipologia reddito	Indeterminato/Determinato	REDDITO (punti 1, 2, 3 CU 2017)	C2	Tipologia reddito	Indeterminato/Determinato	REDDITO (punti 1, 2, 3 CU 2017)	C3	Tipologia reddito	Indeterminato/Determinato	REDDITO (punti 1, 2, 3 CU 2017)	Casi particolari		
	1	<input type="checkbox"/>	10.988,00		2	<input type="checkbox"/>	11.217,00			<input type="checkbox"/>				
Somme per premi di risultato														
C4	Tipologia limite	Somme tassazione ordinaria	Somme imposta sostitutiva	Ritenute imposta sostitutiva	Benefit	Tassazione ordinaria	Tassazione sostitutiva							
		,00	,00	,00	,00									
C5	PERIODO DI LAVORO - giorni per i quali spettano le detrazioni (punti 6 e 7 CU 2017)				Lavoro dipendente		Pensione							
					1 8 1		1 8 4							

SEZIONE II - ALTRI REDDITI ASSIMILATI A QUELLI DI LAVORO DIPENDENTE

C6	Assegno del coniuge	REDDITO (punti 4 e 5 CU 2017)	C7	Assegno del coniuge	REDDITO (punti 4 e 5 CU 2017)	C8	Assegno del coniuge	REDDITO (punti 4 e 5 CU 2017)
	<input type="checkbox"/>	,00		<input type="checkbox"/>	,00		<input type="checkbox"/>	,00

SEZIONE III - RITENUTE IRPEF E ADDIZIONALE REGIONALE ALL'IRPEF

C9	RITENUTE IRPEF (punto 21 CU 2017)	3.852,00	C10	RITENUTE ADD.LE REGIONALE (punto 22 CU 2017)	315,00
----	-----------------------------------	----------	-----	--	--------

SEZIONE IV - RITENUTE ADDIZIONALE COMUNALE ALL'IRPEF

C11	RITENUTE ACCONTO ADD.LE COMUNALE 2016 (punto 26 CU 2017)	57,00	C12	RITENUTE SALDO ADD.LE COMUNALE 2016 (punto 27 CU 2017)	121,00	C13	RITENUTE ACCONTO ADD.LE COMUNALE 2017 (punto 29 CU 2017)	26,00
-----	--	-------	-----	--	--------	-----	--	-------

SEZIONE V - BONUS IRPEF

C14	CODICE BONUS (punto 391 CU 2017)	BONUS EROGATO (punto 392 CU 2017)	476,00	TIPOLOGIA ESENZIONE	PARTE REDDITO ESENTE	,00	QUOTA TFR	,00
-----	----------------------------------	-----------------------------------	--------	---------------------	----------------------	-----	-----------	-----

SEZIONE VI - ALTRI DATI

C15	REDDITO AL NETTO DEL CONTRIBUTO PENSIONI (punto 453 CU 2017)	,00	CONTRIBUTO DI SOLIDARIETA' TRATTENUTO (punto 451 CU 2017)	,00
-----	--	-----	---	-----

QUADRO D ALTRI REDDITI

SEZIONE I - REDDITI DI CAPITALE, LAVORO AUTONOMO E REDDITI DIVERSI

D1	UTILI ED ALTRI PROVENTI EQUIPARATI	TIPO DI REDDITO	REDDITI	RITENUTE	D2	ALTRI REDDITI DI CAPITALE	TIPO DI REDDITO	REDDITI	RITENUTE
			,00	,00				,00	,00
D3	REDDITI DERIVANTI DA ATTIVITA ASSIMILATE AL LAVORO AUTONOMO							,00	,00
D4	REDDITI DIVERSI							,00	,00
D5	REDDITI DERIVANTI DA ATTIVITA OCCASIONALE O DA OBBLIGHI DI FARE, NON FARE E PERMETTERE							,00	,00

SEZIONE II - REDDITI SOGGETTI A TASSAZIONE SEPARATA

D6	Redditi percepiti da eredi e legatari	TIPO DI REDDITO	TASSAZIONE ORDINARIA	ANNO	REDDITO	REDDITO TOTALE DECEDUTO	QUOTA IMPOSTA SUCCESSIONI	RITENUTE
					,00	,00	,00	,00
D7	Imposte ed oneri rimborsati nel 2016 e altri redditi a tassazione separata	TIPO DI REDDITO	TASSAZIONE ORDINARIA	ANNO	REDDITO	REDDITO TOTALE DECEDUTO	QUOTA IMPOSTA SUCCESSIONI	RITENUTE
					,00	,00	,00	,00

QUADRO E ONERI E SPESE

SEZIONE I - SPESE PER LE QUALI SPETTA LA DETRAZIONE D'IMPOSTA DEL 19% o 26%

Spese patologie esenti		SPESE SANITARIE		Numeri rate	
E1	SPESE SANITARIE	1	2	857,00	
E2	SPESE SANITARIE PER FAMILIARI NON A CARICO AFFETTI DA PATOLOGIE ESENTI				
E3	SPESE SANITARIE PER PERSONE CON DISABILITA'				
E4	SPESE VEICOLI PER PERSONE CON DISABILITA'				
E5	SPESE PER L'ACQUISTO DI CANI GUIDA				
E14	SPESE PER CANONI DI LEASING	1	2	3	4
E6	SPESE SANITARIE RATEIZZATE IN PRECEDENZA				
E7	INTERESSI PER MUTUI IPOTECARI PER L'ACQUISTO DELL'ABITAZIONE PRINCIPALE				
E8	ALTRE SPESE	ved. elenco Codici spesa nella Tabella delle Istruzioni			
E9	ALTRE SPESE				
E10	ALTRE SPESE				
					0,00

SEZIONE II - SPESE E ONERI PER I QUALI SPETTA LA DEDUZIONE DAL REDDITO COMPLESSIVO

		Contributi per previdenza complementare		
E21	CONTRIBUTI PREVIDENZIALI ED ASSISTENZIALI			
E22	ASSEGNO AL CONIUGE	1	2	
E23	CONTRIBUTI PER ADDETTI AI SERVIZI DOMESTICI E FAMILIARI			
E24	EROGAZIONI LIBERALI A FAVORE DI ISTITUZIONI RELIGIOSE			
E25	SPESE MEDICHE E DI ASSISTENZA DI PERSONE CON DISABILITA'			
E26	ALTRI ONERI DEDUCIBILI	1	2	
E27	DEDUCIBILITA' ORDINARIA	1	2	
E28	LAVORATORI DI PRIMA OCCUPAZIONE			
E29	FONDI IN SQUILIBRIO FINANZIARIO			
E30	FAMILIARI A CARICO			
E31	FONDO PENSIONE NEGOZIALE DIPENDENTI PUBBLICI	1	2	
E32	SPESE PER ACQUISTO O COSTRUZIONE DI ABITAZIONI DATE IN LOCAZIONE	1	2	
E33	RESTITUZIONE SOMME AL SOGGETTO EROGATORE	1	2	
				0,00

SEZIONE III A - SPESE PER INTERVENTI DI RECUPERO DEL PATRIMONIO EDILIZIO (DETRAZIONE DEL 36%, 50% o 65%)

ANNO	CODICE FISCALE	Interventi particolari	Acquisto, eredita' o donazione	Numero rata	IMPORTO SPESA	N. d'ordine immobile
2016				1	1.650,00	1
E42					0,00	
E43					0,00	

SEZIONE III B - DATI CATASTALI IDENTIFICATIVI DEGLI IMMOBILI E ALTRI DATI PER FRUIRE DELLA DETRAZIONE

N. ord. immobile	Condominio	CODICE COMUNE	TU	SEZ. URB. COMUNE CATAST.	FOGLIO	PARTICELLA	SUBALTERNO
1		D 0 7 7	U		2 3 0	1 0	1
E51							
E52							
ALTRI DATI	CONDUTTORE	CODICE IDENTIFICATIVO DEL CONTRATTO		DOMANDA ACCATASTAMENTO			
N. d'ordine immobile	DATA	SERIE	NUMERO	DATA	NUMERO		
1							
E53							

SEZIONE III C - SPESE PER L'ARREDO DEGLI IMMOBILI E IVA PER ACQUISTO ABITAZIONE CLASSE A o B (DETRAZIONE DEL 50%)

NUMERO RATA	SPESA ARREDO IMMOBILE	NUMERO RATA	SPESA ARREDO IMMOBILE	NUMERO RATA	IMPORTO IVA PAGATA	
	0,00		0,00			
E57	SPESE ARREDO IMMOBILI RISTRUTTURATI					
E58	SPESE ARREDO IMMOBILI GIOVANI COPPIE					
E59	IVA PER ACQUISTO ABITAZIONE CLASSE ENERGETICA A o B					
						0,00

SEZIONE IV - SPESE PER INTERVENTI DI RISPARMIO ENERGETICO (DETRAZIONE DEL 55% o 65%)

TIPO INTERVENTO	ANNO	PERIODO 2013	CASI PARTICOLARI	PERIODO 2008	RATEAZIONE	NUMERO RATA	IMPORTO SPESA
E61							0,00
E62							0,00

SEZIONE V - DETRAZIONE PER GLI INQUILINI CON CONTRATTO DI LOCAZIONE

INQUILINI DI ALLOGGI ADIBITI AD ABITAZIONE PRINCIPALE	TIPOLOGIA	GIORNI	PERCENTUALE	LAVORATORI DIPENDENTI CHE TRASFERISCONO LA RESIDENZA PER MOTIVI DI LAVORO	GIORNI	PERCENTUALE
E71				E72		

SEZIONE VI - ALTRE DETRAZIONI D'IMPOSTA

DETRAZIONE PER SPESE DI MANTENIMENTO DEI CANI GUIDA	DETRAZIONE AFFITTO TERRENI AGRICOLI AI GIOVANI	ALTRE DETRAZIONI
E81	E82	E83
0,00	0,00	0,00

QUADRO F ACCONTI, RITENUTE, ECCEDENZE E ALTRI DATI

SEZIONE I - ACCONTI IRPEF, ADDIZIONALE COMUNALE E CEDOLARE SECCA RELATIVI AL 2016 TRATTENUTI E/O VERSATI CON F24

F1	1	2	3	4	5	6	7	8
	Acconto IRPEF 2016	Prima rata	Seconda o unica rata	Acconto Addizionale Comunale 2016	Importo	Acconto cedolare secca 2016	Prima rata	Seconda o unica rata
		,00	,00	,00	,00	,00	,00	,00

SEZIONE II - ALTRE RITENUTE SUBITE DIVERSE DA QUELLE INDICATE NEI QUADRI C E D

F2	1	2	3	4	5	6	7	8
	Codice IRPEF	Addizionale Regionale	Addizionale Comunale	Addizionale Regionale IRPEF attività sportive dilettantistiche	Addizionale Comunale IRPEF attività sportive dilettantistiche	IRPEF per lavori socialmente utili	Addizionale Regionale IRPEF per lavori socialmente utili	
		,00	,00	,00	,00	,00	,00	,00

SEZIONE III-A - ECCEDENZE RISULTANTI DALLA PRECEDENTE DICHIARAZIONE

F3	1	2	3	4	5	6	7	8	9	10	11	12
	IRPEF	di cui compensata in F24	Imposta sostitutiva quadro RT	di cui compensata in F24	Cedolare secca	di cui compensata in F24	Codice Regione	Addizionale Regionale all'IRPEF	Codice Comune	Addizionale Comunale all'IRPEF	di cui già compensata in F24	Imposta sostitutiva sulla produttività
	,00	,00	,00	,00	,00	,00		,00		,00	,00	,00

SEZIONE III-B - ECCEDENZE RISULTANTI DA DICHIARAZIONI INTEGRATIVE A FAVORE PRESENTATE OLTRE L'ANNO SUCCESSIVO

F4	1	2	3	4	5	6	7	8	9
	Anno	IRPEF	Imposta sostitutiva quadro RT	Cedolare secca	Codice Regione	Addizionale Regionale all'IRPEF	Codice Comune	Addizionale Comunale all'IRPEF	Imposta sostitutiva sulla produttività
		,00	,00	,00		,00		,00	,00

SEZIONE IV - RITENUTE E ACCONTI SOSPESI PER EVENTI ECCEZIONALI

F5	1	2	3	4	5	6	7
	Eventi eccez.	IRPEF	Addizionale Regionale	Addizionale Comunale	Imposta sostitutiva premi di risultato	Cedolare secca	Contributo solidarietà
		,00	,00	,00	,00	,00	,00

SEZIONE V - MISURA DEGLI ACCONTI PER L'ANNO 2017 E RATEAZIONE DEL SALDO 2016

F6	1	2	3	4	5	6
	Barrare la casella per non effettuare i versamenti di acconto IRPEF	Versamenti di acconto IRPEF in misura inferiore	Barrare la casella per non effettuare i versamenti di acconto addizionale comunale	Versamenti di acconto addizionale comunale in misura inferiore	Barrare la casella per non effettuare i versamenti di acconto cedolare secca	Versamenti di acconto cedolare secca in misura inferiore
		,00		,00		,00

SEZIONE VI - SOGLIE DI ESENZIONE ADDIZIONALE COMUNALE (in presenza di condizioni non desumibili dal Mod. 730)

F7	1	2	F8	1	2
	Soglia esenzione saldo 2016	Esenzione totale/altra agevolazione saldo 2016	Soglia esenzione acconto 2017	Esenzione totale/altra agevolazione acconto 2017	
	,00		,00		

SEZIONE VII - DATI DA INDICARE NEL MOD. 730 INTEGRATIVO

F9	1	2	3	4	5	6	7
	Importi rimborsati IRPEF	Addizionale Regionale all'IRPEF	Addizionale Comunale all'IRPEF	Cedolare secca	Crediti utilizzati con il modello F24 per il versamento di altre imposte	Credito IRPEF	Credito Addizionale Regionale
	,00	,00	,00	,00	,00	,00	,00

SEZIONE VIII - ALTRI DATI

F11	1	2	F12	1	2	3	F13	1	2	3
	Importi rimborsati dal sostituto	Ulteriore detrazione per figli	Restituzione bonus fiscale	Residuo precedente dichiarazione	Residuo precedente dichiaraz.	Residuo precedente dichiaraz.	Pignoramento presso terzi	Tipo reddito	Ritenute	
	,00	,00	,00	,00	,00	,00	,00			,00

QUADRO G CREDITI D'IMPOSTA

SEZIONE I - FABBRICATI

G1	1	2	3	4	G2	1	2
	Credito riacquisto prima casa	residuo precedente dichiarazione	credito anno 2016	di cui compensato nel mod. F24	Credito canoni di locazione non percepiti (vedere istruzioni)		
	,00	,00	,00	,00	,00		,00

SEZIONE II - REINTEGRO ANTICIPAZIONI FONDI PENSIONE

G3	1	2	3	4	5	6
	Anno anticipazione	Reintegro Totale/Parziale	Somma reintegrata	Residuo precedente dichiaraz.	Anno 2016	di cui compensato nel mod. F24
		,00	,00	,00	,00	,00

SEZIONE III - REDDITI PRODOTTI ALL'ESTERO

G4	1	2	3	4	5	6
	Codice Stato estero	Anno	Reddito estero	Imposta estera	Imposta lorda	Imposta netta
			,00	,00	,00	,00

SEZIONE IV - IMMOBILI COLPITI DAL SISMA IN ABRUZZO

G5	1	2	3	4	5	6
	Abitazione principale	Codice fiscale	Numero rata	Totale credito	Residuo precedente dichiarazione	
				,00	,00	,00

SEZIONE V - INCREMENTO OCCUPAZIONE

G7	1	2	G8	1	2
	Residuo precedente dichiarazione	di cui compensato nel mod. F24	Anno 2016	di cui compensato nel mod. F24	
	,00	,00	,00	,00	

SEZIONE VII - EROGAZIONI CULTURA

G9	1	2	3	4	G10	1	2
	Spesa 2016	Residuo 2015	Rata credito 2015	Rata credito 2014	Spesa 2016		
	,00	,00	,00	,00	,00		,00

SEZIONE IX - NEGOZIAZIONE E ARBITRATO

G11	1	2	3	G12	1	2
	Credito spettante	Residuo precedente dichiarazione	di cui utilizzato in F24	Credito spettante	di cui utilizzato in F24	
	,00	,00	,00	,00	,00	,00

QUADRO I IMPOSTE DA COMPENSARE

I1	1	2
	Indicare l'importo delle imposte da versare con il Mod. F24 utilizzando in compensazione il credito che risulta dal Mod. 730	oppure Barrare la casella per utilizzare in compensazione con il Mod. F24 l'intero credito che risulta dal Mod. 730 (che quindi non sarà rimborsato dal sostituto d'imposta)
	,00	<input type="checkbox"/>

AUTOCERTIFICAZIONE

Dichiarazione resa ai sensi del D.P.R. 28.12.2000, n. 445

Io sottoscritto POLEZZI NEVIO, codice fiscale PLZNVE54C29D077H, consapevole delle conseguenze civili, penali e fiscali, conseguenti una falsa dichiarazione, sotto la propria responsabilità dichiaro quanto segue:

Le spese di ristrutturazione sostenute a decorrere dal 1° ottobre 2006, da me e dagli altri aventi diritto, rispettano il limite di 48.000 euro riferito all'unità immobiliare oggetto degli interventi di recupero
Per le spese sostenute dal 26/06/12 la detrazione spetta nel limite di 96.000 euro al netto delle spese sostenute nel limite di 48.000 euro nei periodi precedenti.

DATA **FIRMA.....**

Allegato: copia del documento di identità

MODELLO 730-3 redditi 2016

WEB 31/05/2017

Modello N. 1

prospetto di liquidazione relativo all'assistenza fiscale prestata

730 rettificativo

730 integrativo

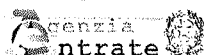

Impegno ad informare il contribuente di eventuali comunicazioni dell'Agenzia delle Entrate relative alla presente dichiarazione

Comunicazione dati rettificati CAF o professionista

Sostituto, CAF o professionista non delegato

SOSTITUTO D'IMPOSTA O C.A.F. O PROFESSIONISTA ABILITATO

CODICE FISCALE

COGNOME E NOME O DENOMINAZIONE

N. ISCRIZIONE ALBO DEI CAF

04417981000

CAF CNA SRL

24

RESPONSABILE ASSISTENZA FISCALE

DICHIARANTE

PLZNVE54C29D077H

POLEZZI NEVIO

CONIUGE DICHIARANTE

RIEPILOGO DEI REDDITI		1 DICHIARANTE	2 CONIUGE
1	REDDITI DOMINICAI	33,00	,00
2	REDDITI AGRARI	11,00	,00
3	REDDITI DEI FABBRICATI	,00	,00
4	REDDITI DI LAVORO DIPENDENTE E ASSIMILATI	22205,00	,00
5	ALTRI REDDITI	,00	,00
6	IMPONIBILE CEDUIARE SECCA	,00	,00
7	Reddito abitazione principale e pertinenze (non soggette a IMU)	1096,00	,00
CALCOLO DEL REDDITO IMPONIBILE E DELL'IMPOSTA LORDA		DICHIARANTE	CONIUGE
11	REDDITO COMPLESSIVO	23345,00	,00
12	Deduzione abitazione principale e pertinenze (non soggette a IMU)	1096,00	,00
13	CENERI DEDUCIBILI	,00	,00
14	REDDITO IMPONIBILE	22249,00	,00
15	Compensi per attività sportive dilettantistiche con ritenuta a titolo d'imposta	,00	,00
16	IMPOSTA LORDA	5407,00	,00
CALCOLO DETRAZIONI E CREDITI D'IMPOSTA		DICHIARANTE	CONIUGE
21	Detrazione per coniuge a carico	,00	,00
22	Detrazione per figli a carico	,00	,00
23	Ulteriore detrazione per figli a carico	,00	,00
24	Detrazione per altri familiari a carico	,00	,00
25	Detrazione per redditi di lavoro dipendente	614,00	,00
26	Detrazione per redditi di pensione	518,00	,00
27	Detrazione per redditi assimilati a quelli di lavoro dipendente e altri redditi	,00	,00
28	Detrazione oneri ed erogazioni liberali	138,00	,00
29	Detrazione spese per interventi di recupero del patrimonio edilizio	83,00	,00
30	Detrazione spese oneri immobili ristrutturati	,00	,00
31	Detrazione spese per interventi di risparmio energetico	,00	,00
32	Detrazione spese oneri immobili giovani coppie	,00	,00
33	Detrazione IVA per acquisto abitazione classe energetica A o B	,00	,00
37	Detrazioni inquilini con contratto di locazione e affitto terreni agricoli ai giovani	,00	,00
38	Altre detrazioni d'imposta	,00	,00
41	Credito d'imposta per il riacquisto della prima casa	,00	,00
42	Credito d'imposta per l'incremento dell'occupazione	,00	,00
43	Credito d'imposta reintegro anticipazioni fondi pensione	,00	,00
44	Credito d'imposta per mediazioni	,00	,00
45	Credito d'imposta per negoziazioni e arbitrato	,00	,00
48	TOTALE DETRAZIONI E CREDITI D'IMPOSTA	1353,00	,00
CALCOLO DELL'IMPOSTA NETTA E DEL RIGO DIFFERENZA		DICHIARANTE	CONIUGE
50	IMPOSTA NETTA	4054,00	,00
51	Credito d'imposta per altri familiari - Sisma Abruzzo	,00	,00
52	Credito d'imposta per l'abitazione principale - Sisma Abruzzo	,00	,00
53	Credito d'imposta per imposte pagate all'estero	,00	,00
54	Credito d'imposta per erogazioni cultura	,00	,00
55	Credito d'imposta per erogazioni scuola	,00	,00
56	Credito d'imposta per vidensurveglianza	,00	,00
57	Credito d'imposta per concorsi non percorsi	,00	,00
58	Crediti residui per detrazioni inaspriti	,00	,00
59	RIEPIGUTE	3852,00	,00
60	DIFFERENZA	202,00	,00

ECCEDENZA, ACCONTI E ALTRE RETTIFICHE		1	2	3	4	5	6	7
		DICHIARANTE	CONIUGE					
61	ECCEDENZA DELL'IRPEF RISULTANTE DALLE PRECEDENTI DICHIARAZIONI	,00	,00					
62	ACCONTI VERSATI	,00	,00					
63	Restituzione bonus fiscali e straordinario	,00	,00					
64	Detrazioni e crediti già rimborsati dal sostituto	,00	,00					
66	Bonus IRPEF spettante	476,00	,00					
67	Bonus IRPEF riconosciuto in detrazione	,00	,00					
68	Restituzione Bonus IRPEF non spettante	,00	,00					
CALCOLO DELLE ADDIZIONALI REGIONALE E COMUNALE ALL'IRPEF		DICHIARANTE	CONIUGE					
71	REDDITO IMPONIBILE	22249,00	,00					
72	ADDIZIONALE REGIONALE ALL'IRPEF DOVUTA	317,00	,00					
73	ADDIZIONALE REGIONALE ALL'IRPEF RISULTANTE DALLA CERTIFICAZIONE	315,00	,00					
74	ECCEDENZA ADDIZIONALE REGIONALE ALL'IRPEF PRECEDENTE DICHIARAZIONE	,00	,00					
75	ADDIZIONALE COMUNALE ALL'IRPEF DOVUTA	178,00	,00					
76	ADDIZIONALE COMUNALE ALL'IRPEF RISULTANTE DALLA CERTIFICAZIONE E/O VERSATA	178,00	,00					
77	ECCEDENZA ADDIZIONALE COMUNALE ALL'IRPEF PRECEDENTE DICHIARAZIONE	,00	,00					
78	ACCONTO ADDIZIONALE COMUNALE ALL'IRPEF 2017	53,00	,00					
79	ACCONTO ADDIZIONALE COMUNALE ALL'IRPEF 2017 RISULTANTE DALLA CERTIFICAZIONE	26,00	,00					
CEDOLARE SECCA LOCAZIONI		DICHIARANTE	CONIUGE					
81	CEDOLARE SECCA DOVUTA	,00	,00					
82	ECCEDENZA CEDOLARE SECCA RISULTANTE DALLA PRECEDENTE DICHIARAZIONE	,00	,00					
83	ACCONTI CEDOLARE SECCA VERSATI PER IL 2016	,00	,00					
CONTRIBUTO DI SOLIDARIETA'		DICHIARANTE	CONIUGE					
84	BASE IMPONIBILE CONTRIBUTO DI SOLIDARIETA'	,00	,00					
85	CONTRIBUTO DI SOLIDARIETA' DOVUTO	,00	,00					
86	CONTRIBUTO DI SOLIDARIETA' RISULTANTE DALLA CERTIFICAZIONE	,00	,00					
LIQUIDAZIONE DELLE IMPOSTE DEL DICHIARANTE		Codice Regione/ Comune	CREDITI				DEBITI	
		1	Importi non rimborsabili	Credito	di cui da utilizzare in compensazione con F24	di cui da rimborsare	Importi da non versare	Importi da trattenere/versare
91	IRPEF		,00	,00	,00	,00	,00	202,00
92	ADDIZIONALE REGIONALE IRPEF	17	,00	,00	,00	,00	2,00	,00
93	ADDIZIONALE COMUNALE IRPEF		,00	,00	,00	,00	,00	,00
94	PRIMA RATA ACCONTO IRPEF 2017							,00
95	SECONDA O UNICA RATA ACCONTO IRPEF 2017							202,00
96	ACCONTO 20% REDDITI TASSAZIONE SEPARATA						,00	,00
97	ACCONTO ADDIZIONALE COMUNALE 2017	D077						27,00
98	IMPOSTA SOSTITUTIVA PREMI DI RISULTATO						,00	,00
99	CEDOLARE SECCA LOCAZIONI		,00	,00	,00	,00	,00	,00
100	PRIMA RATA ACCONTO CEDOLARE SECCA 2017							,00
101	SECONDA O UNICA RATA ACCONTO CEDOLARE SECCA 2017							,00
102	CONTRIBUTO DI SOLIDARIETA'						,00	,00
LIQUIDAZIONE DELLE IMPOSTE DEL CONIUGE		Codice Regione/ Comune	CREDITI				DEBITI	
		1	Importi non rimborsabili	Credito	di cui da utilizzare in compensazione con F24	di cui da rimborsare	Importi da non versare	Importi da trattenere/versare
111	IRPEF		,00	,00	,00	,00	,00	,00
112	ADDIZIONALE REGIONALE IRPEF		,00	,00	,00	,00	,00	,00
113	ADDIZIONALE COMUNALE IRPEF		,00	,00	,00	,00	,00	,00
114	PRIMA RATA ACCONTO IRPEF 2017							,00
115	SECONDA O UNICA RATA ACCONTO IRPEF 2017							,00
116	ACCONTO 20% REDDITI TASSAZIONE SEPARATA						,00	,00
117	ACCONTO ADDIZIONALE COMUNALE 2017							,00
118	IMPOSTA SOSTITUTIVA PREMI DI RISULTATO						,00	,00
119	CEDOLARE SECCA LOCAZIONI		,00	,00	,00	,00	,00	,00
120	PRIMA RATA ACCONTO CEDOLARE SECCA 2017							,00
121	SECONDA O UNICA RATA ACCONTO CEDOLARE SECCA 2017							,00
122	CONTRIBUTO DI SOLIDARIETA'						,00	,00

ALTRI DATI		1	DICHIARANTE	2	CONIUGE			
130	Residuo credito d'imposta per erogazione cultura		,00		,00			
131	Residuo credito d'imposta per il riacquisto della prima casa da utilizzare in compensazione		,00		,00			
132	Residuo credito d'imposta per l'incremento dell'occupazione da utilizzare in compensazione		,00		,00			
133	Residuo credito d'imposta per l'abitazione principale - Sicilia Abruzzo		,00		,00			
134	Residuo credito d'imposta retrogrado anticipazioni fondi pensione		,00		,00			
135	Residuo credito d'imposta per mediazioni		,00		,00			
136	Totale spese sanitarie ritezzate nella presente dichiarazione (righe E1, E2 e E3)		,00		,00			
137	Reddito di riferimento per agevolazioni fiscali (con imputabile cedolare secca locazioni)		23345,00		,00			
138	ACCONTO IRPEF 2017	Reddito complessivo	,00		,00			
139	CASI PARTICOLARI	Importo su cui calcolare l'acconto	,00		,00			
141	ACCOLTI 2017	Prima rata acconto IRPEF	,00		,00			
142	COMPENSATI	Acconto addizionale comunale	,00		,00			
143	INTERAMENTE	Prima rata acconto cedolare secca	,00		,00			
143	NEL MOD. 730/2017		,00		,00			
145	Crediti per imposte pagate all'estero	Anno	Totale credito utilizzato	Stato	Credito utilizzato	Stato	Credito utilizzato	
146		DICHIARANTE	1	2	3	4	5	6
147	CONIUGE DICHIARANTE		,00		,00		,00	
148	Redditi fondiari non imputabili		,00		,00		,00	
149	Reddito abitazione principale e pertinenze (soggette a IMU)		,00		,00		,00	
150	Residuo deduzione somme restituite		,00		,00		,00	
151	Residuo erogazioni scuola		,00		,00		,00	
152	Residuo credito d'imposta per negoziazione e arbitrato		,00		,00		,00	
153	Residuo credito d'imposta per videoregistrazione		,00		,00		,00	
160	Crediti d'imposta per erogazione cultura	DICHIARANTE	Rata 2015	1	,00	Rata 2016	2	,00
160		CONIUGE DICHIARANTE	Rata 2015	,00	Rata 2016	,00		

RISULTATO DELLA LIQUIDAZIONE

MOD 730 ORDINARIO - IMPORTI DA TRATTENERE O DA RIMBORSARE			
	RICHIESTA DI RATEIZZAZIONE DEI VERSAMENTI DI SALDO E DEGLI EVENTUALI ACCONTI IN	RATE	
			SALDO E PRIMO ACCONTO
161	IMPORTO CHE SARA' TRATTENUTO DAL DATORE DI LAVORO O DALL'ENTE PENSIONISTICO IN BUSTA PAGA Saldo e primo acconto nel mese di luglio (agosto/ settembre per i pensionati). Secondo o unico acconto nel mese di novembre. Nel caso di richiesta di rateizzazione il saldo ed il primo acconto saranno ripartiti in base al numero di rate richiesto		229,00
162	IMPORTO DA VERSARE CON IL MOD. F24 (dipendenti senza sostituto) Saldo e primo acconto nel mese di giugno. Secondo o unico acconto nel mese di novembre. Per il dettaglio delle imposte da versare vedere i righi da 231 e 245		,00
			CREDITO
163	IMPORTO CHE SARA' RIMBORSATO DAL DATORE DI LAVORO O DALL'ENTE PENSIONISTICO IN BUSTA PAGA Nel mese di luglio (agosto/ settembre per i pensionati)		,00
164	IMPORTO CHE SARA' RIMBORSATO DALL'AGENZIA DELLE ENTRATE (dipendenti senza sostituto)		,00

MOD 730 INTEGRATIVO - IMPORTI DA RIMBORSARE				
	1	2	3	4
	COEF. REGIONE/COMUNE	RIMBORSO DICHIARANTE	COEF. REGIONE/COMUNE	RIMBORSO CONIUGE
171	IRPEF	,00		,00
172	ADDIZIONALE REGIONALE IRPEF	,00		,00
173	ADDIZIONALE COMUNALE IRPEF	,00		,00
174	ACCONTO 20% REDDITI TASSAZIONE SEPARATA	,00		,00
175	IMPOSTA SOSTITUTIVA PREM. DI RISULTATO	,00		,00
176	CEDOLAPE SECCA LOCAZIONI	,00		,00
177	CONTRIBUTO DI SOLIDARIETA'	,00		,00
178	IMPORTO CHE SARA' RIMBORSATO DAL DATORE DI LAVORO O DALL'ENTE PENSIONISTICO IN BUSTA PAGA			,00
179	IMPORTO CHE SARA' RIMBORSATO DALL'AGENZIA DELLE ENTRATE (dipendenti senza sostituto)			,00
				TOTALE

DATI PER LA COMPILAZIONE DEL MODELLO F24

CREDITI DA UTILIZZARE IN COMPENSAZIONE MOD F24		1	2	3	4	5	
		CODICE TRIBUTO	ANNO DI RIFERIMENTO	CODICE REGIONE/COMUNE	CREDITO (DA QUADRO I)	DIPENDENTI SENZA SOSTITUITO (credito non superiore a 12 euro)	
DICHIARANTE	191	IRPEF	4001	2016		,00	
	192	ADDITIONALE REGIONALE IRPEF	3801	2016		,00	
	193	ADDITIONALE COMUNALE IRPEF	3844	2016		,00	
	194	CEDOLARE SECCA LOCAZIONI	1842	2016		,00	
	195	SOLO MOD. 730	ACCONTO 20% TASSAZIONE SEPARATA	4200	2016		,00
	196	INTEGRATIVO	IMPOSTA SOSTITUTIVA PREMI DI RISULTATO	1816	2016		,00
	197		CONTRIBUTO DI SOLIDARIETA'	1683	2016		,00
	198	TOTALE				,00	,00

CREDITI DA UTILIZZARE IN COMPENSAZIONE MOD F24		1	2	3	4	5	
		CODICE TRIBUTO	ANNO DI RIFERIMENTO	CODICE REGIONE/COMUNE	CREDITO (DA QUADRO I)	DIPENDENTI SENZA SOSTITUITO (credito non superiore a 12 euro)	
CONIUGE	211	IRPEF	4001	2016		,00	
	212	ADDITIONALE REGIONALE IRPEF	3801	2016		,00	
	213	ADDITIONALE COMUNALE IRPEF	3844	2016		,00	
	214	CEDOLARE SECCA LOCAZIONI	1842	2016		,00	
	215	SOLO MOD. 730	ACCONTO 20% TASSAZIONE SEPARATA	4200	2016		,00
	216	INTEGRATIVO	IMPOSTA SOSTITUTIVA PREMI DI RISULTATO	1816	2016		,00
	217		CONTRIBUTO DI SOLIDARIETA'	1683	2016		,00
	218	TOTALE				,00	,00

IMPORTI DA VERSARE MOD F24 (730 DIPENDENTI SENZA SOSTITUITO)

IMPORTI DA VERSARE - GIUGNO		1	2	3	4	5
		CODICE TRIBUTO	ANNO DI RIFERIMENTO	CODICE REGIONE/COMUNE	IMPORTO DA VERSARE	
231	IRPEF	4001	2016		,00	
232	ADDITIONALE REGIONALE IRPEF	3801	2016		,00	
233	ADDITIONALE COMUNALE IRPEF	3844	2016		,00	
234	PRIMA RATA ACCONTO IRPEF 2017	4033	2017		,00	
235	ACCONTO 20% TASSAZIONE SEPARATA	4200	2016		,00	
236	ACCONTO ADDIZIONALE COMUNALE 2017	3843	2017		,00	
237	IMPOSTA SOSTITUTIVA PREMI DI RISULTATO	1816	2016		,00	
238	CEDOLARE SECCA LOCAZIONI	1842	2016		,00	
239	PRIMA RATA ACCONTO CEDOLARE SECCA 2017	1840	2017		,00	
240	CONTRIBUTO DI SOLIDARIETA'	1683	2016		,00	
241	Importi relativi al coniuge con domicilio diverso dal dichiarante	ADDIZIONALE REGIONALE IRPEF	3801	2016	,00	
242		ADDITIONALE COMUNALE IRPEF	3844	2016	,00	
243		ACCONTO ADDIZIONALE COMUNALE 2017	3843	2017	,00	
IMPORTI DA VERSARE - NOVEMBRE						
244	SECONDA O UNICA RATA ACCONTO IRPEF 2017	4034	2017		,00	
245	SECONDA O UNICA RATA ACCONTO CEDOLARE SECCA 2017	1841	2017		,00	

MESSAGGI

Redd. dominicali catastali rivalutati al 80% per legge
 Redd. agrari determinati catastalmente rivalutati al 70% per legge
 Per il calcolo della detrazione del 19% le spese sanitarie indicate nei righe E1 e/o E2 sono state ridotte di euro 129 ai sensi di legge
 Importo detrazione oneri Sez. III - Quadro E: 83
 Sono state assegnate le detrazioni di rigo 25 e 26, perche' piu' favorevoli.
 Scelta per la destinazione del cinque per mille dell'IRPEF effettuata
 Effettuata la scelta 8 ./..
 Scelta per la destinazione del due per mille non effettuata

DATI IDENTIFICATIVI

Sono riportati il codice fiscale, il cognome e il nome o la denominazione del sostituto d'imposta o del CAF o del professionista abilitato che ha prestato l'assistenza fiscale.

Per il CAF viene anche riportato il numero di iscrizione al relativo Albo.

Sono, inoltre, riportati il codice fiscale, il cognome e il nome del contribuente e, in caso di dichiarazione congiunta, del coniuge dichiarante, ai quali è stata prestata l'assistenza fiscale.

L'impegno da parte del soggetto che ha prestato l'assistenza fiscale (CAF o professionista abilitato) ad informare il contribuente di eventuali comunicazioni dell'Agenzia delle entrate relative alla presente dichiarazione è attestato dalla barratura della relativa casella. Infine viene indicato se si tratta di un modello 730 integrativo o rettificativo.

Nel caso di 730 non precompilato, viene indicato se il sostituto, il CAF o il professionista abilitato non è stato delegato ad accedere alla dichiarazione precompilata.

RIEPILOGO DEI REDDITI

Sono riportati per ciascun tipo di reddito gli importi determinati sulla base di quanto indicato nei corrispondenti quadri del contribuente, che concorrono alla determinazione del reddito complessivo ai fini IRPEF. Inoltre viene riportato l'ammontare del reddito dei fabbricati locati con applicazione della cedolare secca, che quindi non concorre alla formazione del reddito complessivo.

In caso di dichiarazione congiunta sono riportati anche gli importi dei redditi del coniuge dichiarante.

CALCOLO DEL REDDITO IMPONIBILE E DELL'IMPOSTA LORDA

Sono riportati i dati per la determinazione del reddito imponibile e della relativa imposta dovuta.

L'importo del reddito imponibile è ottenuto sottraendo dal reddito: la deduzione per l'abitazione principale che il soggetto che presta l'assistenza fiscale calcola sulla base dei dati indicati nel quadro B; gli oneri deducibili sulla base di quanto indicato nella SEZ. II del quadro E del Mod. 730.

L'imposta lorda è calcolata sulla base delle aliquote corrispondenti agli scaglioni di reddito.

CALCOLO DETRAZIONI E CREDITI D'IMPOSTA

L'imposta netta è ottenuta sottraendo dall'imposta lorda:

- le detrazioni per carichi di famiglia (art. 12 del TUIR);
- le detrazioni per redditi di lavoro dipendente e assimilati, di pensione e altri redditi (art. 13 del TUIR);
- la detrazione per oneri determinata sulla base di quanto indicato nella SEZ. I, nella SEZ. III e nelle SEZ. IV, V e VI del quadro E del Mod. 730;
- i crediti d'imposta: per il riacquisto della prima casa (rigo G1); per reintegro anticipazioni sui fondi pensione (rigo G3); per l'incremento dell'occupazione (rigo G7); per le mediazioni (rigo G8); per negoziazioni e arbitrato (rigo G11).

CALCOLO DELL'IMPOSTA NETTA E DEL RIGO DIFFERENZA

Dall'importo dell'imposta netta vengono sottratti:

- i crediti d'imposta per gli immobili colpiti dal sisma verificatosi in Abruzzo (righe G5 e G6);
- i crediti d'imposta per i redditi prodotti all'estero determinato sulla base di quanto indicato nel quadro G, sezione III;
- il credito d'imposta per canoni non percepiti (rigo G2), per Art-bonus (rigo G9), per erogazioni scuola (rigo G10) e per videosorveglianza (rigo G12);
- le ritenute già effettuate dal sostituto d'imposta all'atto della corrispondenza della retribuzione o della pensione e degli altri emolumenti;
- le ritenute relative ai redditi diversi da quelli di lavoro dipendente o di pensione, dichiarate nei quadri D e F del Mod. 730;
- l'eccedenza risultante dalla precedente dichiarazione;
- gli acconti versati tramite il sostituto d'imposta ovvero direttamente dal contribuente;
- il bonus Irpef riconosciuto in dichiarazione.

CALCOLO DELL'ADDIZIONALE REGIONALE ALL'IRPEF E DELL'ADDIZIONALE COMUNALE ALL'IRPEF

È riportato:

- l'importo del reddito su cui sono dovute l'addizionale regionale e l'addizionale comunale all'IRPEF;
- l'importo dovuto dell'addizionale regionale all'IRPEF;
- l'addizionale regionale all'IRPEF risultante dalla certificazione;
- l'eccedenza di addizionale regionale all'IRPEF risultante dalla precedente dichiarazione;
- l'importo dovuto dell'addizionale comunale all'IRPEF;
- l'addizionale comunale all'IRPEF risultante dalla certificazione;
- l'eccedenza di addizionale comunale all'IRPEF risultante dalla precedente dichiarazione.
- l'acconto dell'addizionale comunale all'IRPEF;
- l'acconto per l'addizionale comunale all'IRPEF risultante dalla certificazione.

CEDOLARE SECCA LOCAZIONI

Sono riportati l'ammontare della cedolare secca dovuta, l'eccedenza risultante dalla precedenza dichiarazione e l'importo degli acconti della cedolare secca versati.

CONTRIBUTO DI SOLIDARIETA'

Sono riportati la base imponibile su cui calcolare il contributo di solidarietà, l'importo del contributo dovuto e l'importo del contributo risultante dalla certificazione.

LIQUIDAZIONE DELLE IMPOSTE DEL DICHIARANTE E DEL CONIUGE

È riportato il risultato contabile del calcolo dell'IRPEF e delle addizionali all'IRPEF che saranno trattenute ovvero rimborsate dal sostituto d'imposta. Nel caso di compilazione del quadro I, l'eventuale credito relativo a ciascuna imposta è ripartito tra l'ammontare che può essere utilizzato in compensazione con il mod. F24 per il versamento di altre imposte e l'ammontare che sarà rimborsato dal sostituto d'imposta.

Sono indicati gli importi della prima e della seconda o unica rata di acconto IRPEF che saranno trattenuti, alle scadenze dovute, dal sostituto d'imposta.

È indicato l'eventuale acconto del 20 per cento sui redditi soggetti a tassazione separata della SEZ. II del quadro D.

È indicato l'acconto dell'addizionale comunale IRPEF che sarà trattenuto, alla scadenza dovuta, dal sostituto d'imposta.

È indicato l'ammontare dell'imposta sostitutiva relativa ai compensi percepiti per premi di risultato.

È riportato l'ammontare della cedolare secca sulle locazioni che sarà trattenuta o rimborsata dal sostituto d'imposta. Sono indicati gli importi della prima e della seconda o unica rata di acconto della cedolare secca che saranno trattenuti, alle scadenze dovute, dal sostituto d'imposta.

È riportato l'ammontare del contributo di solidarietà che sarà trattenuto dal sostituto d'imposta.

ALTRI DATI

Sono riportati i dati relativi all'ammontare residuo dei crediti d'imposta per il riacquisto della prima casa, per l'incremento dell'occupazione, per gli immobili colpiti dal sisma in Abruzzo, per il reintegro delle anticipazioni sui fondi pensione, per le mediazioni, per la negoziazione e l'arbitrato e per le erogazioni a sostegno della cultura che il contribuente può utilizzare in compensazione ovvero riportare nella successiva dichiarazione dei redditi.

È indicato l'ammontare complessivo delle spese sanitarie per le quali si è fruito della rateizzazione nella presente dichiarazione; tale importo dovrà essere riportata nella successiva dichiarazione dei redditi mod. 730 per fruizione della seconda rata della detrazione spettante.

È indicato il reddito di riferimento (somma di reddito complessivo e base imponibile della cedolare secca) per la determinazione delle detrazioni commisurate al reddito (es. detrazioni per carichi di famiglia e lavoro) e di altri benefici collegati al possesso di requisiti reddituali, quali ad esempio l'ISEE.

Sono riportati i dati per la determinazione dell'acconto Irpef in presenza di situazioni particolari (ad esempio redditi di lavoro dipendente prodotti in zone di frontiera).

Sono presenti i dati relativi al credito per imposte pagate all'estero con distinta indicazione dello Stato e dell'anno di produzione del reddito estero; tali informazioni dovranno essere utilizzate nelle successive dichiarazioni dei redditi qualora il contribuente intenda fruire del credito d'imposta per redditi prodotti all'estero.

Sono indicati i redditi fondiari relativi a terreni non affittati e fabbricati non locati, nonché il reddito dell'abitazione principale e delle relative pertinenze soggette a IMU, non imponibili in quanto l'irpef e le relative addizionali sono sostituite dall'Imu. Tali informazioni possono assumere rilievo nell'ambito di prestazioni previdenziali e assistenziali.

RISULTATO DELLA LIQUIDAZIONE

Nel prospetto viene indicato l'ammontare dell'importo che sarà trattenuto o rimborsato dal datore di lavoro o dall'ente pensionistico in busta paga. Nel caso di dichiarazione presentata in forma congiunta, nel prospetto è indicato un unico importo complessivo che tiene conto della liquidazione delle imposte di entrambi i coniugi.

È inoltre indicato il numero delle rate richieste per i versamenti del saldo e degli eventuali acconti.

Nel caso di 730 presentato in assenza di un sostituto d'imposta tenuto a effettuare il conguaglio, sono indicati gli importi che andranno versati con il modello F24 o che saranno rimborsati dall'Agenzia delle entrate.

Sono infine evidenziati gli importi da rimborsare a cura del datore di lavoro o dell'ente pensionistico nel caso di presentazione di un modello 730 Integrativo.

DATI PER LA COMPILAZIONE DEL MODELLO F24

Nel caso di compilazione del quadro I, sono riportati i dati relativi agli importi a credito che devono essere utilizzati per la compilazione del mod. F24 ai fini del pagamento delle imposte non comprese nel modello 730. In particolare, per ogni credito sono riportati il codice tributo, l'anno di riferimento ed il relativo importo; per i crediti relativi alle addizionali regionale e comunale è inoltre riportato il codice regione/comune. Nel caso di 730 presentato in assenza di un sostituto d'imposta tenuto a effettuare il conguaglio, sono indicati gli importi dei crediti non superiori a euro 12 che possono essere utilizzati in compensazione con il mod. F24. Sono infine riportati i dati relativi agli importi a debito che devono essere versati con il mod. F24 nel caso di 730 presentato in assenza di un sostituto d'imposta. Per ogni imposta sono riportati il codice tributo, l'anno di riferimento ed il relativo importo; per i debiti relativi alle addizionali regionale e comunale è inoltre riportato il codice regione/comune.

